

# Check Point

- [Check Point Client VPN](#)

# Check Point Client VPN

Dans un premier temps, il vous faut télécharger l'application client VPN pour ce faire rendez-vous sur ce site pour le télécharger : <https://www.checkpoint.com/quantum/remote-access-vpn/>

SolutionsPlate-formeServices de soutienLes partenairesPlus

Obtenir une démoContactez-nousSoutienSe connecter

## Accès à distance par VPN

Offrez aux utilisateurs un accès à distance sécurisé et transparent aux réseaux et ressources de l'entreprise lorsqu'ils voyagent ou travaillent à distance. La confidentialité et l'intégrité des informations sensibles sont garanties par l'authentification multifacteur, l'analyse de la conformité du système de point d'extrémité et le cryptage de toutes les données transmises.

DEMANDE D'ESSAI

TÉLÉCHARGER VPN

CLIQUEZ ICI

Check Point est n°1 dans le rapport concurrentiel 2024 sur les pare-feu de sécurité Miercom

TÉLÉCHARGER LE

Windows et Mac

Android et iOS

Navigateur

## Client d'accès à distance pour Windows et Mac

- Client VPN
- Connexion automatique VPN
- Prise en charge de l'authentification multifacteur
- Enregistrement d'un point d'accès sécurisé
- Analyse de conformité
- Gestion centrale

VOIR LA FICHE TECHNIQUE

Accès à distance pour Windows  
(Windows 7, 8.1, 10 et 11)

Accès à distance pour macOS  
(macOS 10.11, 10.15, 11 et 12)

CLIQUEZ ICI

TÉLÉCHARGER

TÉLÉCHARGER

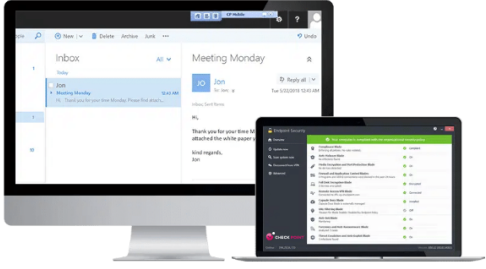

**CHECK POINT**  
**Support Center**

DES PRODUITS    SOLUTION    SERVICES DE SOUTIEN    LES PARTENAIRES    RESSOURCES

Demo gratuite    Contactez-nous    Centre de soutien    Blog    Se connecter

Centre de soutien / Résultats de recherche / Télécharger les détails

Recherchez des questions, des mots-clés ou des sujets sur lesquels vous avez besoin d'informations.

Télécharger les détails

	Taille	Date publiée
<b>Clients VPN d'accès à distance Check Point E86.80 pour Windows</b>	35,1 Mo	08/11/2022

**Produit**  
Check Point Mobile, VPN de sécurité des points d'accès, SecuRemote

**Version**  
E86

**Système d'exploitation**  
les fenêtres

**Nom de fichier**  
E86.80\_CheckPointVPN.msi

**Télécharger**

En cliquant sur le bouton « télécharger », vous acceptez expressément d'être lié par les termes et conditions de cet [accord de téléchargement](#).

Pour garantir l'intégrité de votre fichier, veuillez vérifier la valeur de la somme de contrôle

**SHA1**  
b340c804b375cb628fe384e793311c6ad886fa66

**SHA256**  
98662926c87b5d7db5670a7942a2600cd6389401b602cf23d34cba28fa05f0dd

CLIQUEZ ICI ➡

Une fois l'installateur téléchargé, exécutez le pour lancer l'installation puis suivez les étapes suivantes :

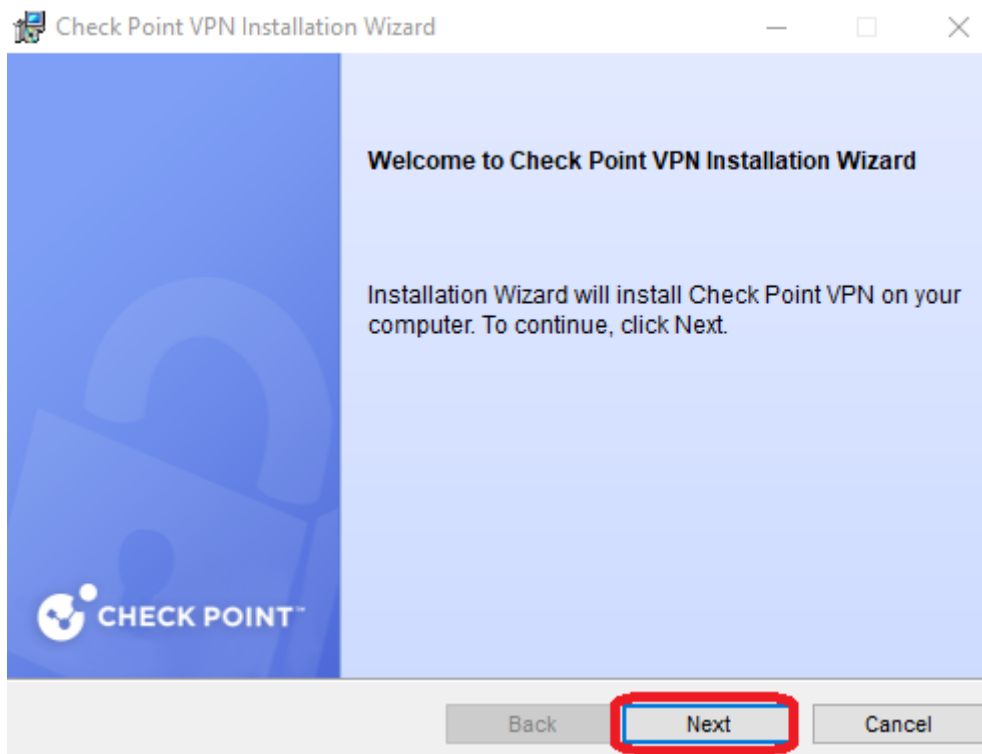

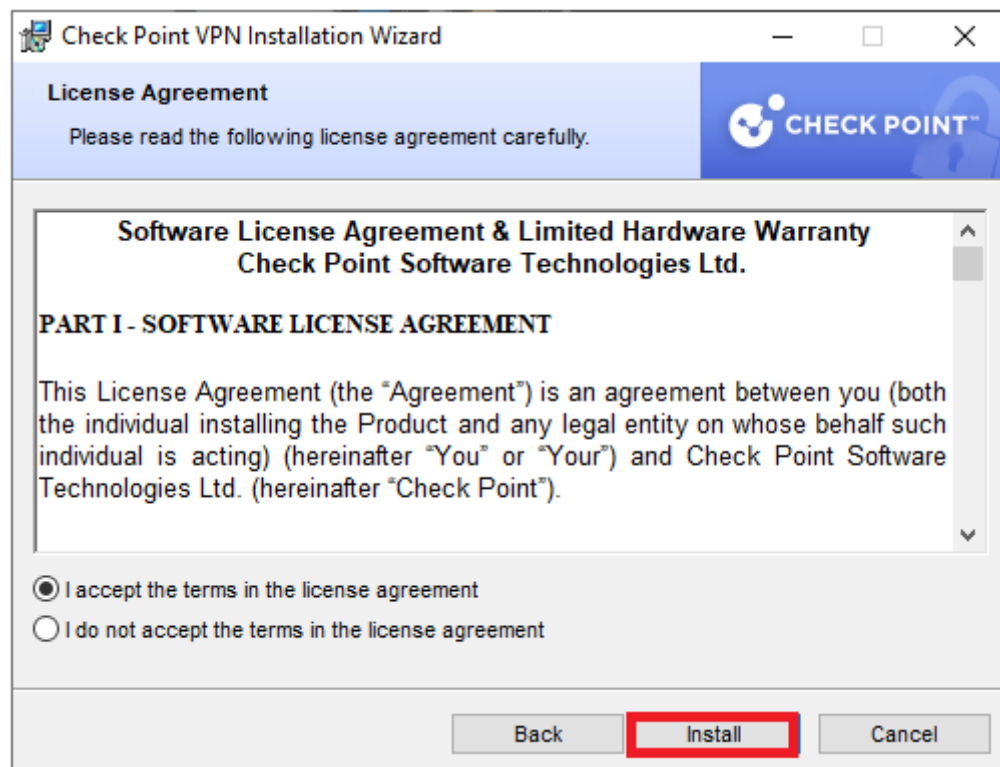
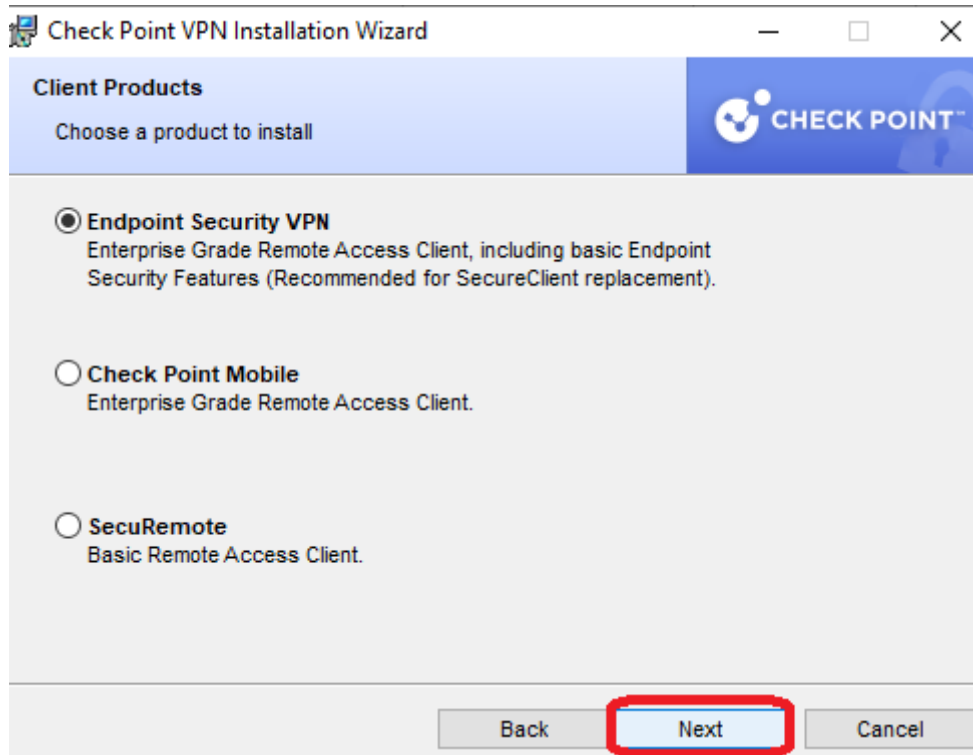

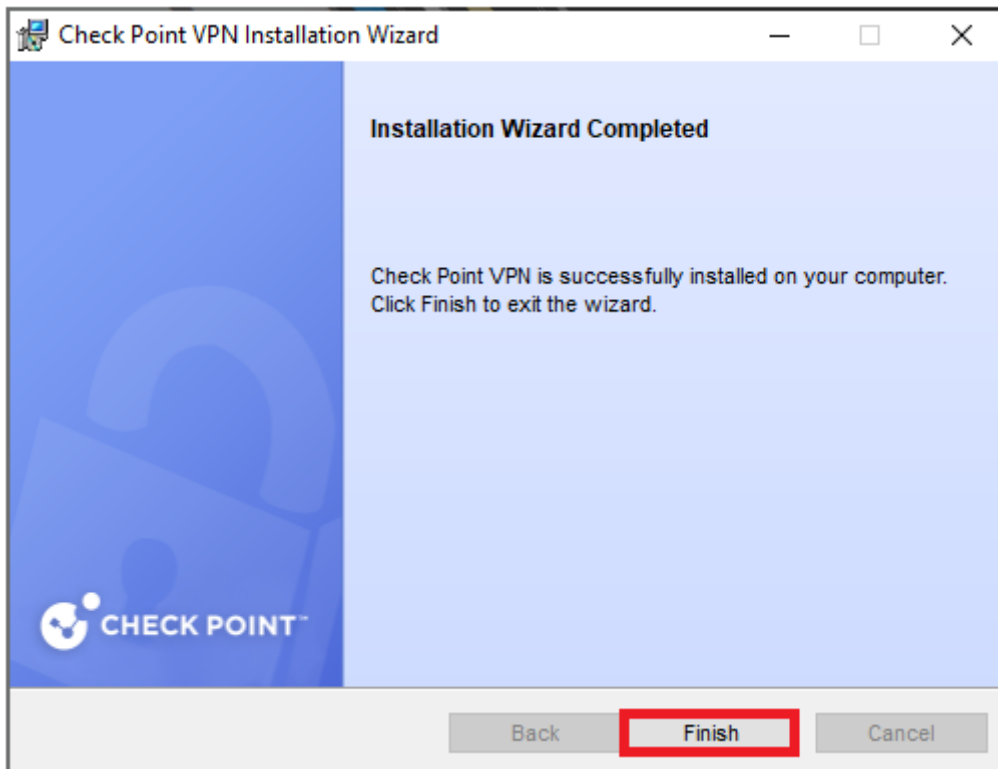

Ouvrez ensuite l'application. Une fois ouverte, elle peut ne peut pas s'afficher à l'écran, vous la retrouver ouverte dans la partie montrée sur l'image ci-dessous :

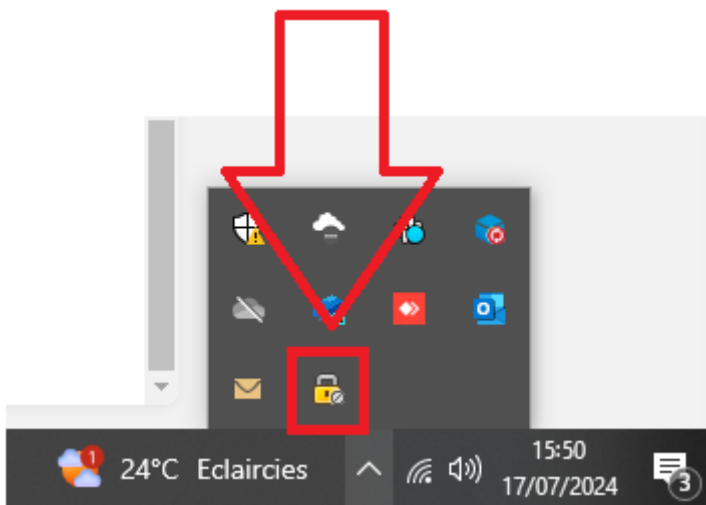

Faites un clic droit sur l'icône

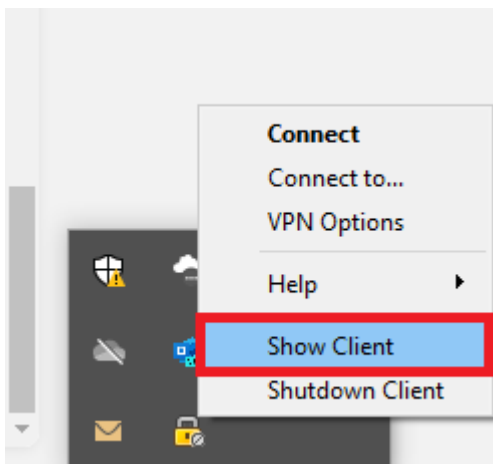

Vous obtiendrez la fenêtre suivante, nous allons maintenant pouvoir configurer le VPN avec les étapes suivantes :

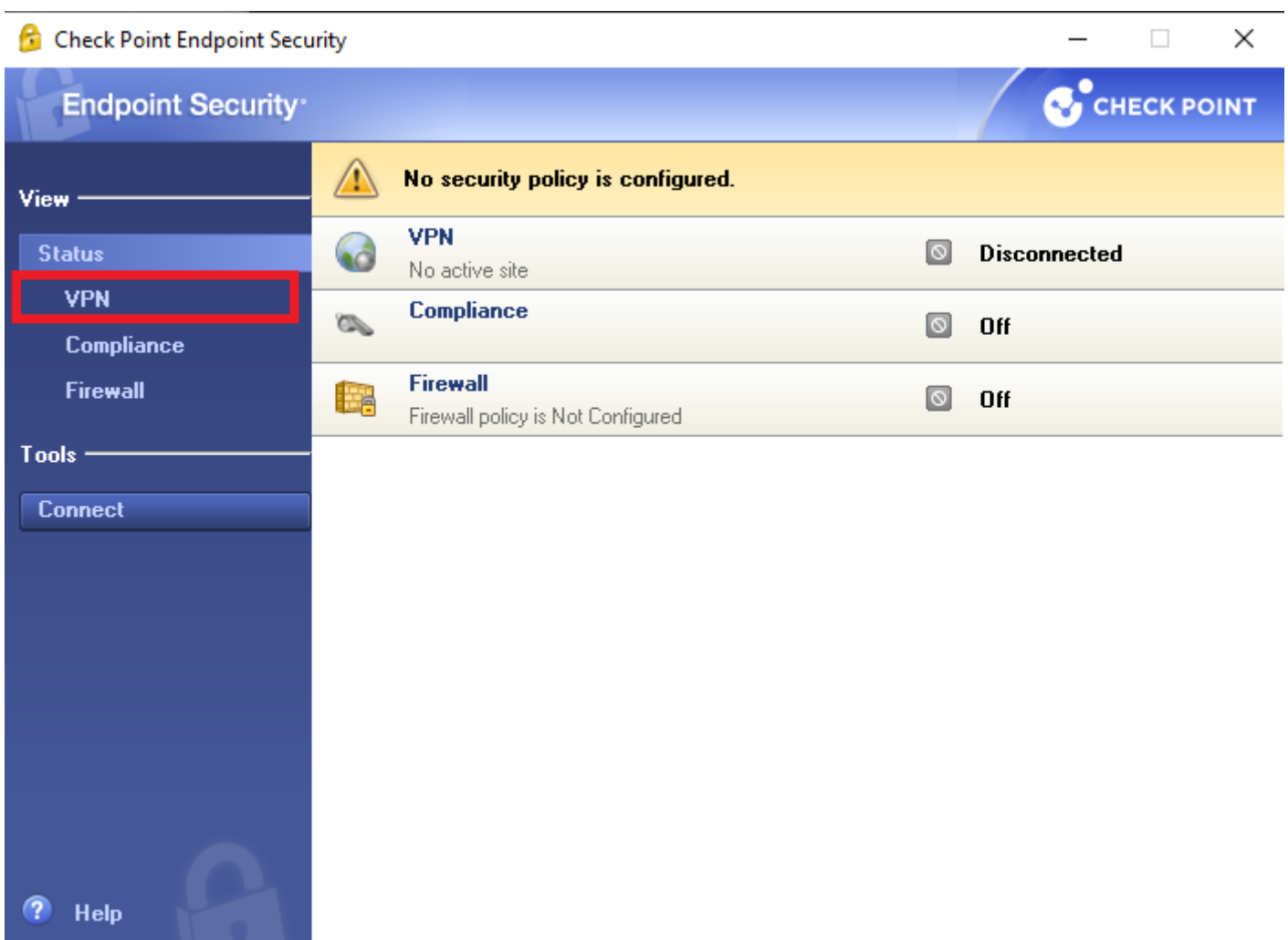

Check Point Endpoint Security

Endpoint Security

View

Status

VPN

Compliance

Firewall

Tools

Connect

Help

No security policy is configured.

VPN

No active site

Disconnected

Site: N/A

IP Address:

Duration: 00:00:00

Expiration: 00:00:00

Connect

Options

Manage your VPN options.

VPN Options

Advanced

	Packets	KBs
Encrypted	0	0
Decrypted	0	0

Check Point Endpoint Security - Options

Endpoint Security

Sites

Advanced

A site represents the organization you want to connect to.

New

Properties

Delete

Save & Close

Help

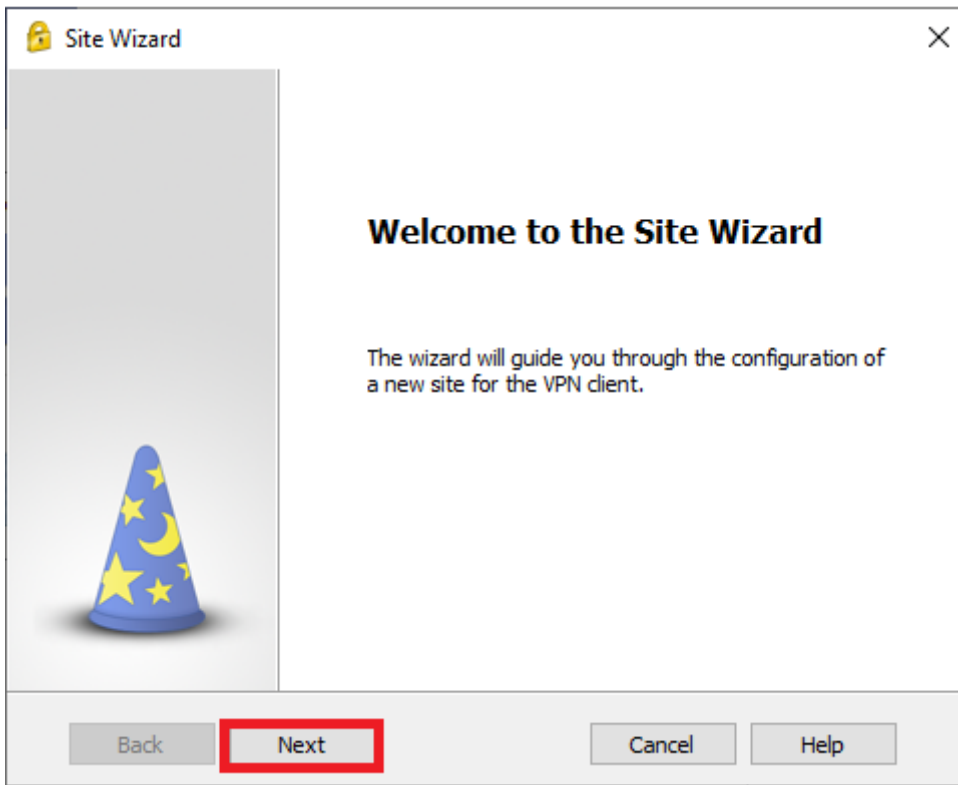

A ce moment-ci, renseignez dans le champ 1 l'adresse du serveur que nous vous avons fourni.

Vous pouvez en cochant la case 2 personnaliser le nom d'affichage du VPN.

Une fois les information renseigné cliquez sur Next.

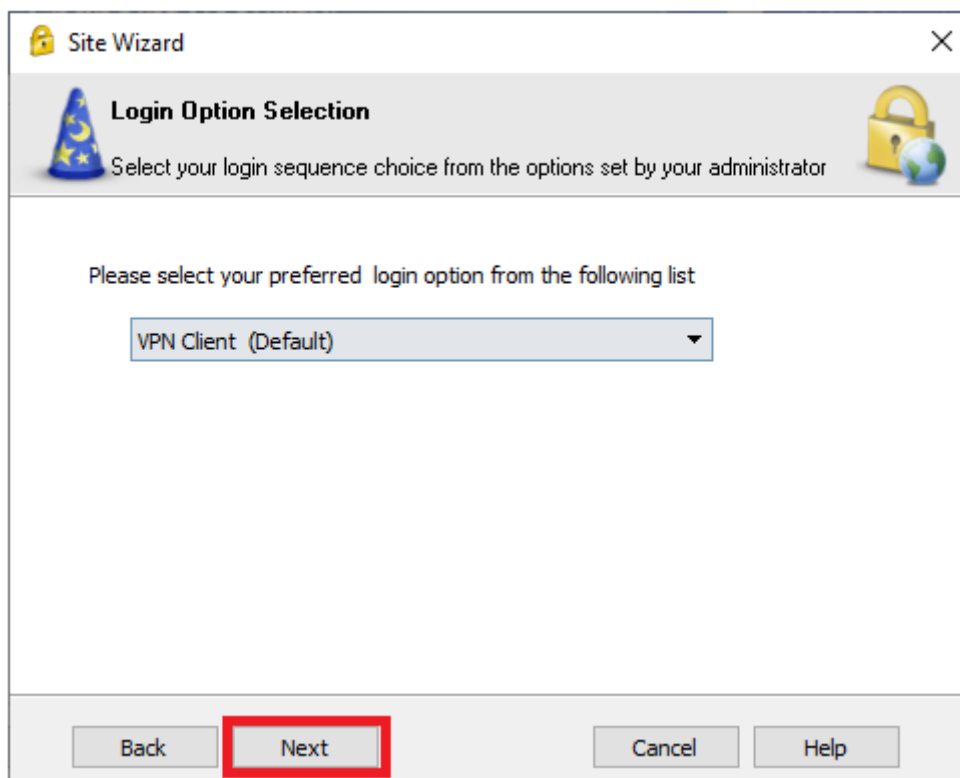
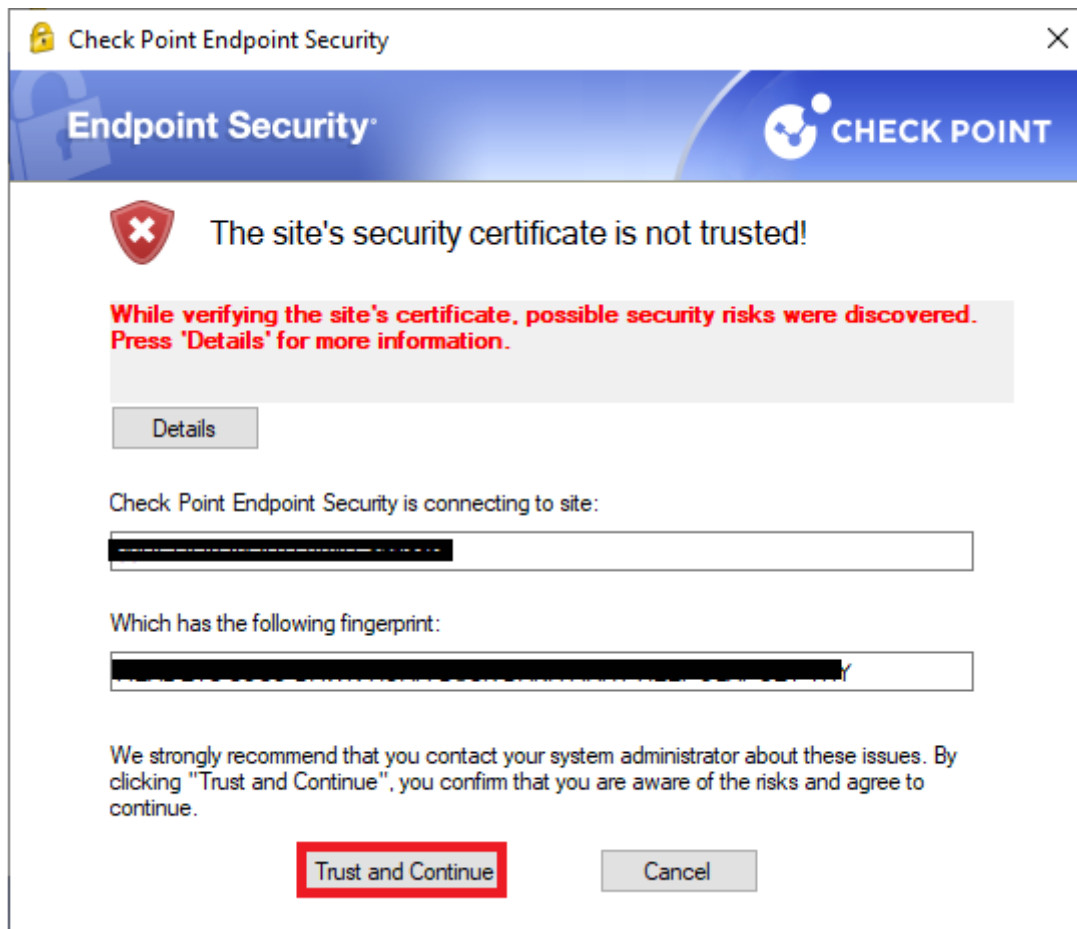

Site Wizard

**Authentication Method**

Select the authentication method to be used.

☒ **Username and Password**  
Click if you use an account name and password.

☐ **Certificate**  
Click if you use Hardware tokens or any other certificate type.

☐ **SecurID**  
Click if you use RSA SecurID.

☐ **Challenge Response**  
Click if you are required to provide different responses to a challenge.

☐ **Secure Authentication API (SAA)**  
Click if you use third party authentication.

Back Next Cancel Help

Site Wizard

**Site created successfully**

Back Finish Cancel Help

Suite à cela, vous aurez cette fenêtre :

Check Point Endpoint Security

Would you like to connect?

Yes No

Cliquez sur oui pour vous connecter immédiatement ou sur non pour vous connecter plus tard.

Lorsque vous vous connecterez il vous faudra renseigner vos identifiants pour vous connectés. Vous pourrez ensuite cliquer sur le bouton Connect.

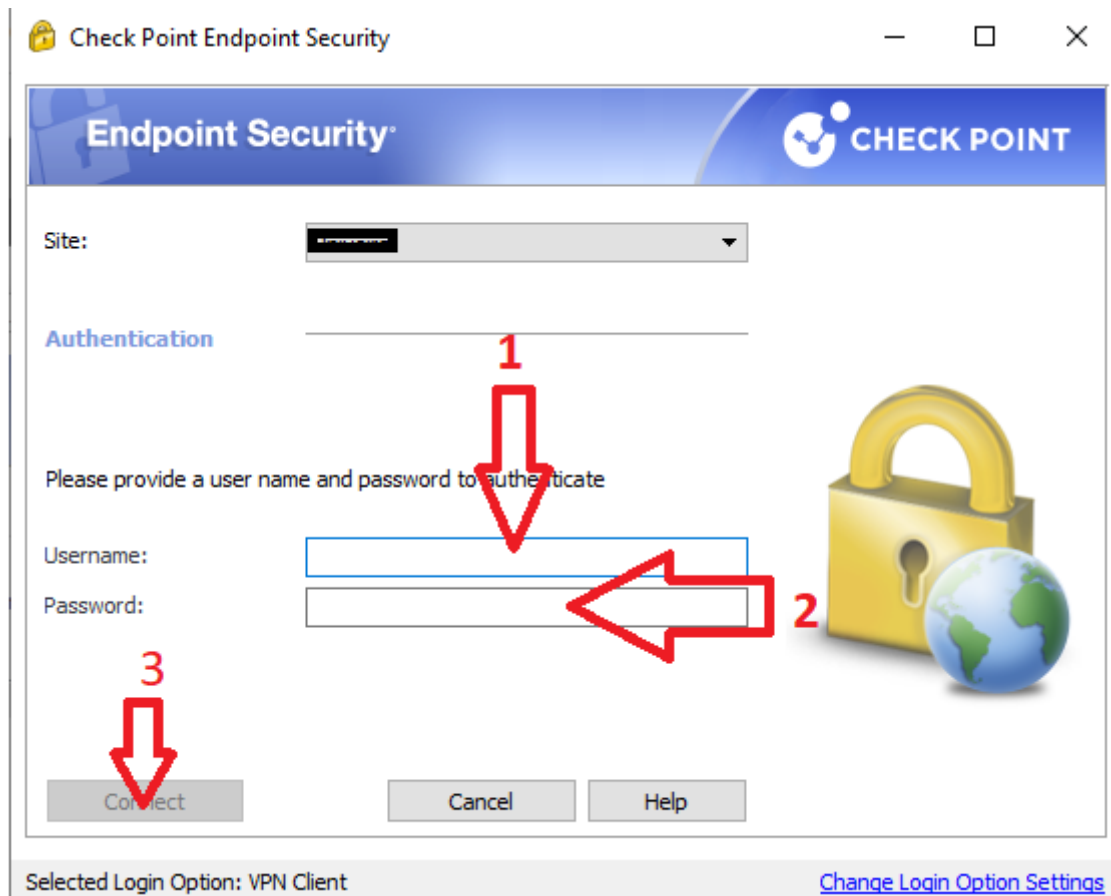

Site: [dropdown menu]

**Authentication**

Please provide a user name and password to authenticate

Username: [input field]

Password: [input field]

**1** (points to Username field)

**2** (points to Password field)

**3** (points to Connect button)

Connect Cancel Help

Selected Login Option: VPN Client [Change Login Option Settings](#)

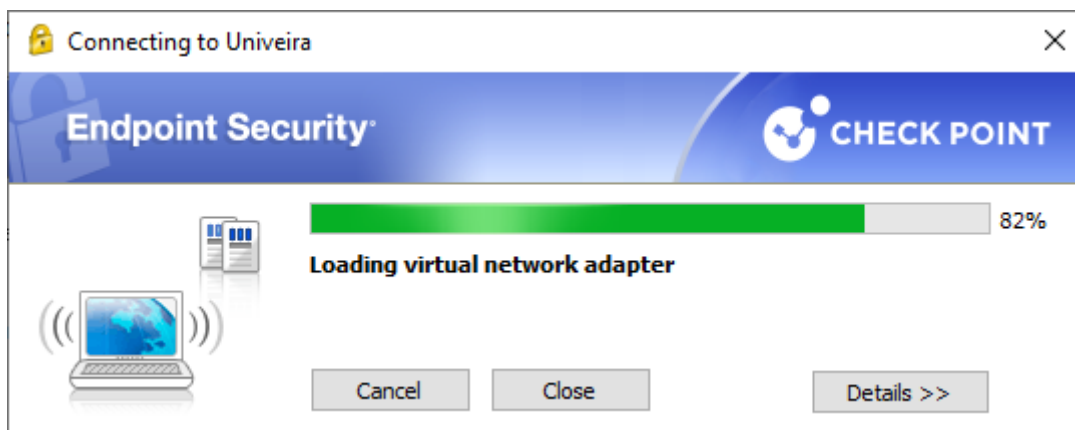

Connecting to Univeira

**Endpoint Security** **CHECK POINT**

82%

Loading virtual network adapter

Cancel Close Details >>

Une fois connecté, l'icône de l'application affiche un petit point vert.

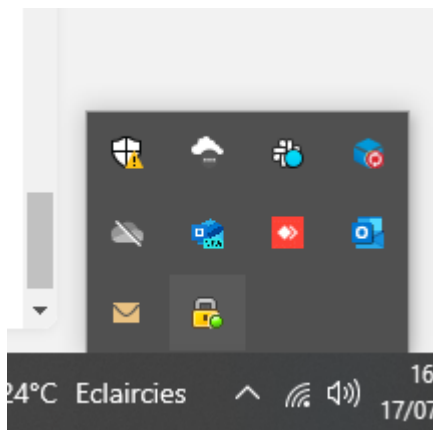

Vous pourrez ensuite faire un clic droit pour vous connecter ou vous déconnecter du VPN.

